RomInDis



ΕΝΗΜΕΡΩΤΙΚΟ ΔΕΛΤΙΟ - 2ο ΤΕΥΧΟΣ - ΝΟΕΜΒΡΙΟΣ 2026

Ενίσχυση της υποστήριξης των Ρομά ατόμων με κινητικές βλάβες για την πρόσβασή τους σε δομές υγείας και σε σχετικές παροχές (RomInDis)

ΕΝΗΜΕΡΩΣΗ ΓΙΑ ΤΟ ΕΡΓΟ

ΠΑΚΕΤΟ ΕΡΓΑΣΙΑΣ 2 - ΔΗΜΟΣΙΕΥΣΗ ΔΙΑΚΡΑΤΙΚΗΣ ΕΚΘΕΣΗΣ

Η Διακρατική Έκθεση του RomInDis ολοκληρώθηκε και είναι διαθέσιμη στην ιστοσελίδα του έργου. Συγκεντρώνει τα ευρήματα έρευνας από έξι χώρες και εντοπίζει τα βασικά κενά σε γνώσεις και δεξιότητες. Παρουσιάζει επίσης 18 καλές πρακτικές για καλύτερη συνεργασία ανάμεσα στους/στις Διαμεσολαβητές/τριες Υγείας Ρομά (Ρ.Δ.Υ.) και στους/στις Επαγγελματίες Υγείας (Ε.Υ.).

Διαβάστε τη Διακρατική Έκθεση εδώ.

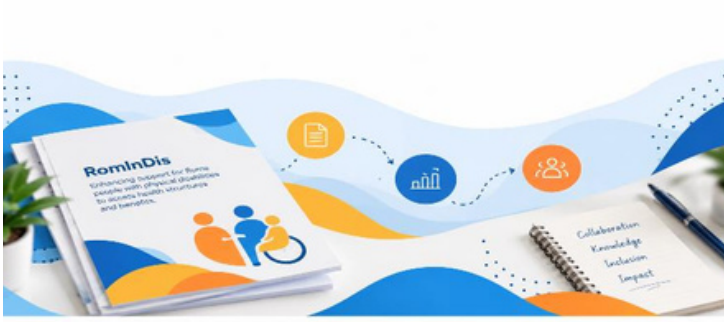

ΠΑΚΕΤΟ ΕΡΓΑΣΙΑΣ 3 - ΕΚΠΑΙΔΕΥΤΙΚΟ ΥΛΙΚΟ ΚΑΙ ΨΗΦΙΑΚΟΙ ΠΟΡΟΙ

Το υλικό για την ενίσχυση ικανοτήτων είναι επίσης έτοιμο και θα είναι σύντομα διαθέσιμο στις γλώσσες όλων των εταίρων και θα υποστηρίξει την εκπαίδευση των Διαμεσολαβητών/τριών Υγείας Ρομά και των Επαγγελματιών Υγείας.

Το υλικό αυτό αποσκοπεί στην ενίσχυση της συνεργασίας μεταξύ μεταξύ Ρ.Δ.Υ. και Ε.Υ., καθώς και στη βελτίωση της πρόσβασης των Ρομά με κινητικές βλάβες στην υγειονομική περίθαλψη.

Ο **Αναλυτικός Ψηφιακός Οδηγός και Πρωτόκολλο Δράσης** για Διαμεσολαβητές/τριες Υγείας Ρομά και Επαγγελματίες Υγείας έχει ολοκληρωθεί σε επτά γλώσσες. Παρέχουν πρακτικές κατευθύνσεις για το πώς οι Ρ.Δ.Υ. οι Ε.Υ. μπορούν να συνεργάζονται, ώστε να βοηθούν Ρομά συμπολίτες/ριες μας, με κινητικές βλάβες να ξεπερνούν τα εμπόδια στην πρόσβαση στην υγειονομική περίθαλψη, να κατανοούν καλύτερα τα δικαιώματά τους και να έχουν πρόσβαση στις υπηρεσίες υγείας και στις παροχές που χρειάζονται.

Η **διαδραστική, πολυγλωσσική πλατφόρμα ψηφιακής μάθησης (e-learning)** βρίσκεται υπό ανάπτυξη και θα παρέχει προσβάσιμους εκπαιδευτικούς πόρους για τον εγγραμματισμό στο πεδίο της υγείας που αφορά τις Ρομά κοινότητες.

Με συγχρηματοδότηση από την Ευρωπαϊκή Ένωση

romindis.eu

Με τη χρηματοδότηση της Ευρωπαϊκής Ένωσης. Οι απόψεις και οι γνώμες που εκφράζονται στην παρούσα έκδοση ανήκουν αποκλειστικά στους συγγραφείς και δεν αντικατοπτρίζουν απαραίτητα τις απόψεις της Ευρωπαϊκής Ένωσης ή του Ευρωπαϊκού Εκτελεστικού Οργανισμού Εκπαίδευσης και Πολιτισμού (EACEA). Ούτε η Ευρωπαϊκή Ένωση ούτε ο EACEA μπορούν να θεωρηθούν υπεύθυνοι για αυτές.
Αριθμός Έργου: 2025-1-ES01-KA220-ADU-000358514

ΔΙΑΚΡΑΤΙΚΗ ΣΥΝΑΝΤΗΣΗ ΤΩΝ ΕΤΑΙΡΩΝ ΤΟΥ ΕΡΓΟΥ, ΒΟΥΠΕΡΤΑΛ - ΓΕΡΜΑΝΙΑ

ΣΥΝΑΝΤΗΣΗ ΕΤΑΙΡΩΝ ΣΤΗ ΓΕΡΜΑΝΙΑ - ΒΟΥΠΕΡΤΑΛ

Το εταιρικό σχήμα του έργου RomInDis συναντήθηκε στο Βούπερταλ της Γερμανίας, στις 15–16 Οκτωβρίου 2026, στο πλαίσιο της δεύτερης διακρατικής συνάντησης του έργου.



Οι εταίροι έλεγξαν την πρόοδο των Πακέτων Εργασίας, την ανάπτυξη του εκπαιδευτικού υλικού και των ψηφιακών πόρων, ενώ καθόρισαν τα επόμενα βήματα για την υλοποίηση του έργου.



Η συνάντηση, έδωσε, επίσης την ευκαιρία στις χώρες-εταίρους να παρουσιάσουν την πρόοδο των δραστηριοτήτων τους, να ανταλλάξουν εμπειρίες και να θέσουν τις βασικές προτεραιότητες για τους επόμενους μήνες.
Ιδιαίτερη έμφαση δόθηκε στην ενίσχυση της συνεργασίας μεταξύ των Ρομά Διαμεσολαβητών/ριών Υγείας Ρομά και των Επαγγελματιών Υγείας, καθώς και στην προετοιμασία εκπαιδευτικών πόρων και δράσεων ευαισθητοποίησης με στόχο τη βελτίωση της πρόσβασης των Ρομά ατόμων με κινητικές βλάβες σε υπηρεσίες υγείας.

Η συνάντηση βοήθησε επίσης τους εταίρους να αποσαφηνίσουν τις αρμοδιότητες και τις προτεραιότητές τους για τους επόμενους μήνες, δίνοντας ιδιαίτερη έμφαση στην ολοκλήρωση των εκκρεμών εργασιών, στην τήρηση των συμφωνημένων χρονοδιαγραμμάτων και στην ενίσχυση του συντονισμού μεταξύ των Πακέτων Εργασίας.

Η συνάντηση ανέδειξε τη σημασία της συνεχούς συνεργασίας μεταξύ όλων των εταίρων, προκειμένου να διασφαλιστεί η έγκαιρη ανάπτυξη των πόρων του έργου και η επιτυχής υλοποίηση των προγραμματισμένων δραστηριοτήτων.

Οι εταίροι αντάλλαξαν επίσης εμπειρίες και προσδιόρισαν πρακτικά βήματα για την αντιμετώπιση των υφιστάμενων προκλήσεων. Με αυτόν τον τρόπο, διαμορφώθηκε μια κοινή προσέγγιση για την επόμενη φάση του έργου, διασφαλίζοντας ότι οι προγραμματισμένες δραστηριότητες και τα παραδοτέα θα συνεχίσουν να συμβάλλουν στην ανάπτυξη πιο συμπεριληπτικών και προσβάσιμων υπηρεσιών υγείας.



ΕΠΟΜΕΝΑ ΒΗΜΑΤΑ

ΠΑΚΕΤΟ ΕΡΓΑΣΙΑΣ 3 - ΑΝΑΠΤΥΞΗ ΙΚΑΝΟΤΗΤΩΝ ΚΑΙ ΕΚΠΑΙΔΕΥΣΗ

Το έργο συνεχίζει την ανάπτυξη και προετοιμασία δράσεων ανάπτυξης ικανοτήτων και εκπαιδευτικών πόρων για τους Ρομά Διαμεσολαβητές Υγείας και τους Επαγγελματίες Υγείας. Οι δράσεις αυτές αποσκοπούν στην ενίσχυση των γνώσεων και των δεξιοτήτων, καθώς και στη βελτίωση της συνεργασίας μεταξύ των δύο ομάδων, με στόχο την υποστήριξη πιο συμπεριληπτικών και προσβάσιμων υπηρεσιών υγείας.

ΠΑΚΕΤΟ ΕΡΓΑΣΙΑΣ 4 - ΚΑΛΕΣ ΠΡΑΚΤΙΚΕΣ & ΣΥΣΤΑΣΕΙΣ

Η επόμενη φάση του έργου περιλαμβάνει την ανάπτυξη ενός Ψηφιακού Κώδικα Καλών Πρακτικών και μιας Ψηφιακής Συλλογής Συστάσεων. Οι πόροι αυτοί θα συγκεντρώνουν πρακτικές προσεγγίσεις και συστάσεις με στόχο τη βελτίωση της πρόσβασης των Ρομά ατόμων με κινητικές βλάβες στις υπηρεσίες υγείας και την ενίσχυση της παρεχόμενης προς αυτά υποστήριξης.

ΕΚΣΤΡΑΤΕΙΑ ΕΥΑΙΣΘΗΤΟΠΟΙΗΣΗΣ

Με το παρόν ενημερωτικό δελτίο του έργου RomInDis, εγκαινιάζουμε επίσημα τη διαδικτυακή εκστρατεία ευαισθητοποίησης του έργου, με στόχο την προώθηση της κοινωνικής ένταξης των Ρομά ατόμων με κινητικές βλάβες και την αμφισβήτηση του στίγματος, των παρανοήσεων και των ταμπού γύρω από την αναπηρία στις Ρομά κοινότητες.

Η εκστρατεία θα περιλαμβάνει τρία θεματικά φυλλάδια και έξι βίντεο, σχεδιασμένα με στόχο την ευαισθητοποίηση, την προώθηση της κατανόησης και την ενθάρρυνση πιο συμπεριληπτικών στάσεων. Νέα και υλικό της εκστρατείας θα κοινοποιούνται μέσα από τα μέσα κοινωνικής δικτύωσης του έργου (Facebook, Instagram και LinkedIn), με τη συμβολή όλων των εταίρων. Καλούμε τις Ρομά κοινότητες, τους/τις επαγγελματίες υγείας, τους οργανισμούς και κάθε ενδιαφερόμενο φορέα να ακολουθήσουν τους λογαριασμούς μας στα μέσα κοινωνικής δικτύωσης και να κοινοποιούν το περιεχόμενό μας, ώστε να ενημερώνονται για τις δράσεις και να συμβάλλουν στην ευρύτερη διάδοση της εκστρατείας.

Στις επόμενες δράσεις περιλαμβάνονται επίσης πέντε εκδηλώσεις διάχυσης των αποτελεσμάτων του έργου στην Ελλάδα, τη Βόρεια Μακεδονία, τη Γερμανία, τη Σουηδία και τη Ρουμανία, ενώ θα ακολουθήσει ευρωπαϊκό συνέδριο στη Βαρκελώνη της Ισπανίας.

ΜΕΙΝΕΤΕ ΣΥΝΤΟΝΙΣΜΕΝΟΙ/ΕΣ

Για να ενημερώνεστε για τα νέα και τις εξελίξεις του έργου RomInDis, επισκεφθείτε την ιστοσελίδα μας www.romindis.eu, και ακολουθήστε μας Facebook, στο Instagram και στο LinkedIn !



ΣΥΝΤΟΝΙΣΤΗΣ ΕΤΑΙΡΟΣ

1. Fundació Privada Pere Closa (Ισπανία)

ΦΟΡΕΙΣ-ΕΤΑΙΡΟΙ

2. Symplexis (Ελλάδα)

3. Institut fur Roma und Minderheiten EV (Γερμανία)

4. Σύλλογος «ΠΕΡΠΑΤΩ» (Ελλάδα)

5. Roma Resource Center Skopje (Βόρεια Μακεδονία)

6. Roma Center for Health Policies Sastipen (Ρουμανία)

7. Research and Resource Center (Σουηδία)